

- NOTAS REFERENTE AO PROJETO DE RECAPEAMENTO:**
- AS VIAS URBANAS A SEREM RECAPEADAS DEVERÃO SER PREVIAMENTE LIMPAS, VARRIDAS E ISENTAS DE EXCESSOS DE POEIRAS PREJUDICIAIS AO SERVIÇO DE PINTURA DE LIGAÇÃO.
  - ETAPAS DO PROJETO: A) FRESAGEM DO REVESTIMENTO ASFÁLTICO B) RECUPERAÇÃO DE SUB-BASE E BASE; C) NIVELAMENTO DE MEIO-FIOS; D) NIVELAMENTO DE TAMPAS DE PV'S E) RECAPEAMENTO COM CONCRETO ASFÁLTICO COM CBUQ CONVENCIONAL F) EXECUÇÃO DE RAMPAS DE ACESSIBILIDADE;
  - CONSIDERADA FRESAGEM CONTÍNUA QUANDO ESTE SERVIÇO É EXECUTADO EM TODA A ÁREA DO TRECHO EM OBRA;
  - RECAPEAMENTO COM CONCRETO BETUMINOSO CONVENCIONAL
    - O CONCRETO BETUMINOSO USADO A QUENTE - CBUQ SERÁ APLICADO SOBRE O PAVIMENTO EXISTENTE, APÓS A PINTURA DE LIGAÇÃO TER SIDO EFETUADA E OBSERVADO O PERÍODO DE CURTURA. O CONCRETO ASFÁLTICO (BETUMINOSO) É O REVESTIMENTO FLEXÍVEL RESULTANTE DA MISTURA A QUENTE, DE AGREGADOS MINERAIS GRADUADOS, MATERIAIS DE ENCHIMENTO (FILER) E MATERIAL BETUMINOSO QUE SERÃO FORNECIDOS PELA EMPREITEIRA.
    - SOBRE A PINTURA DE LIGAÇÃO EFETUADA, A MISTURA SERÁ ESPALHADA MECANICAMENTE COM VIBROACABADORA, DE MODO A APRESENTAR, DEPOIS DE COMPACTADA, A ESPESURA ESPECIFICADA PELO PROJETO.
    - OS SERVIÇOS CONSTAM BASICAMENTE DA EXECUÇÃO DE UMA CAMADA DE CONCRETO ASFÁLTICO, APLICADA NA FORMA DE CAMADA DE REGULARIZAÇÃO OU REVESTIMENTO SOBRE PAVIMENTO EXISTENTE, CONFORME INDICAÇÕES E NA ESPESURA DEFINIDA NO PROJETO.

01 Projeto de Recapeamento Asfáltico R dos Lários | ESCALA: 1:250

Linha de borda - LBO | ESCALA: S/E

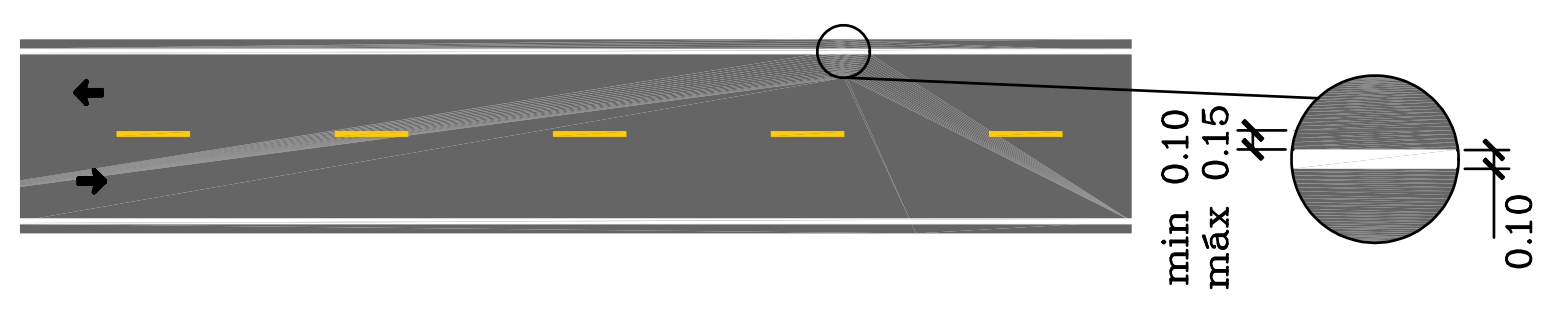

Faixa Dupla contínua - LFO-3 | ESCALA: S/E



Diagrama de espaçamento - PARE (em cm e s/ escala)



Espessuras das linhas - LBO - LFO-2 - LFO-3

CLASSE DA RODOVIA	VDM	LARGURA DA LINHA (l) (m)
IB	> 1400	0,125 ou 0,15
II	1400 > VDM > 700	0,10 ou 0,125
III e IV	< 700	0,10

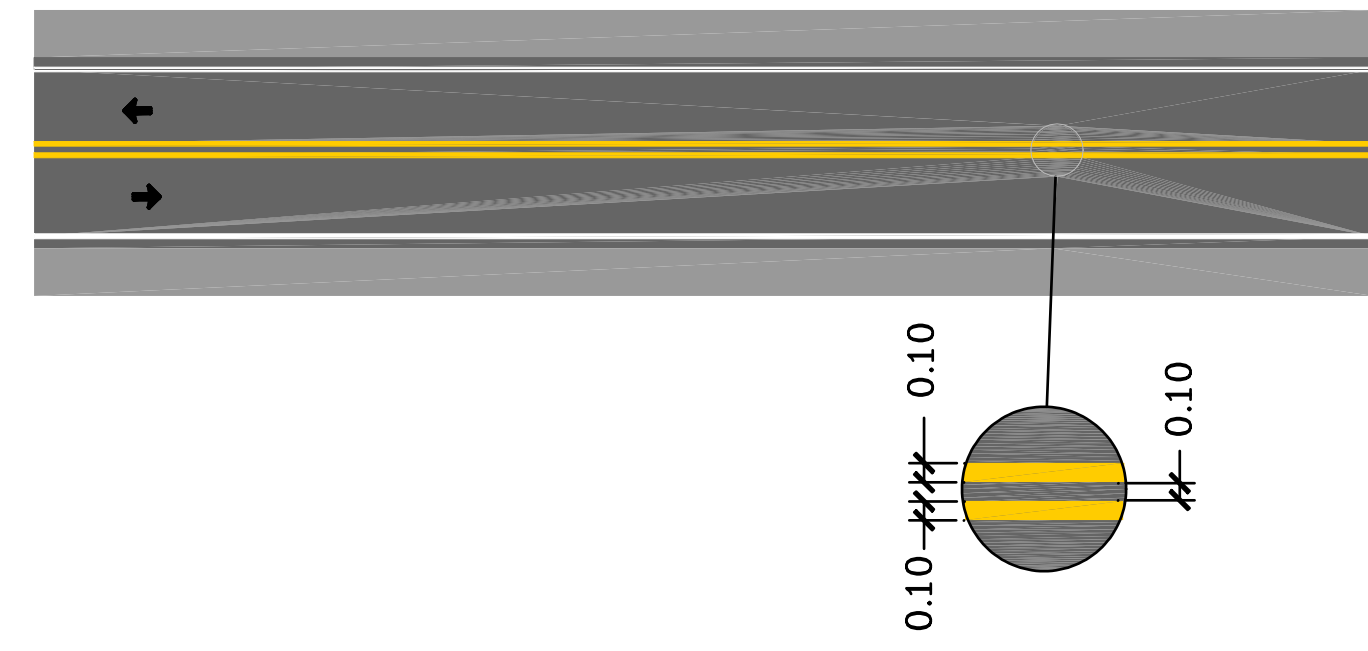
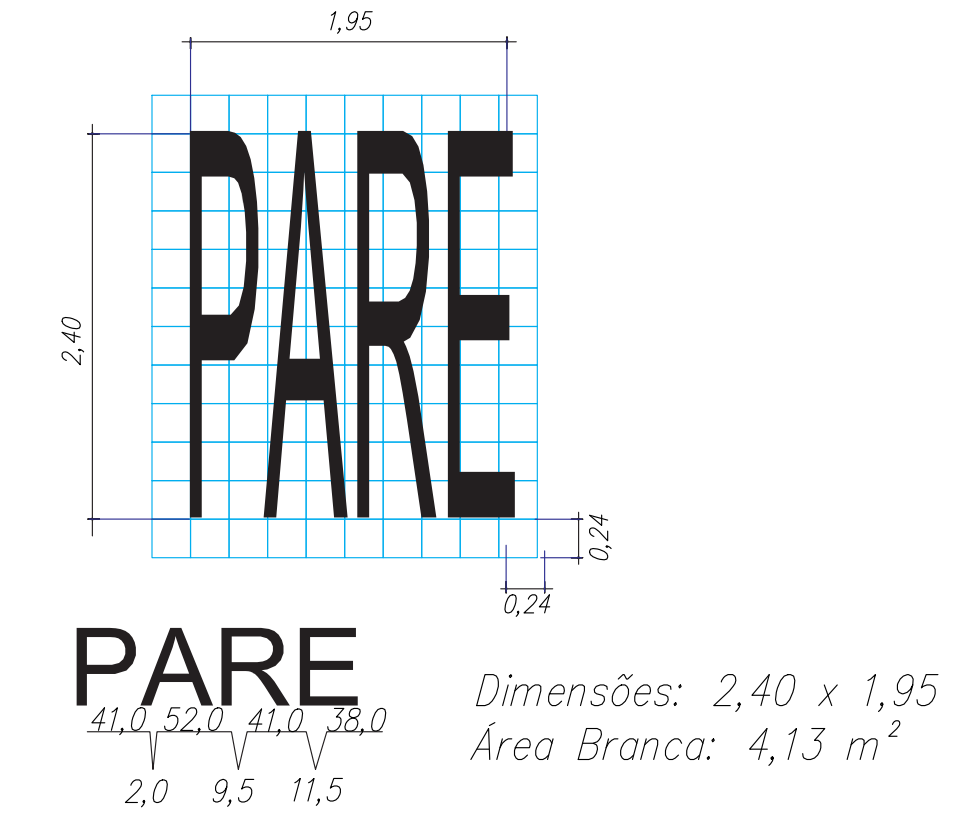
Faixa Simples seccionada - LFO-2 | ESCALA: S/E

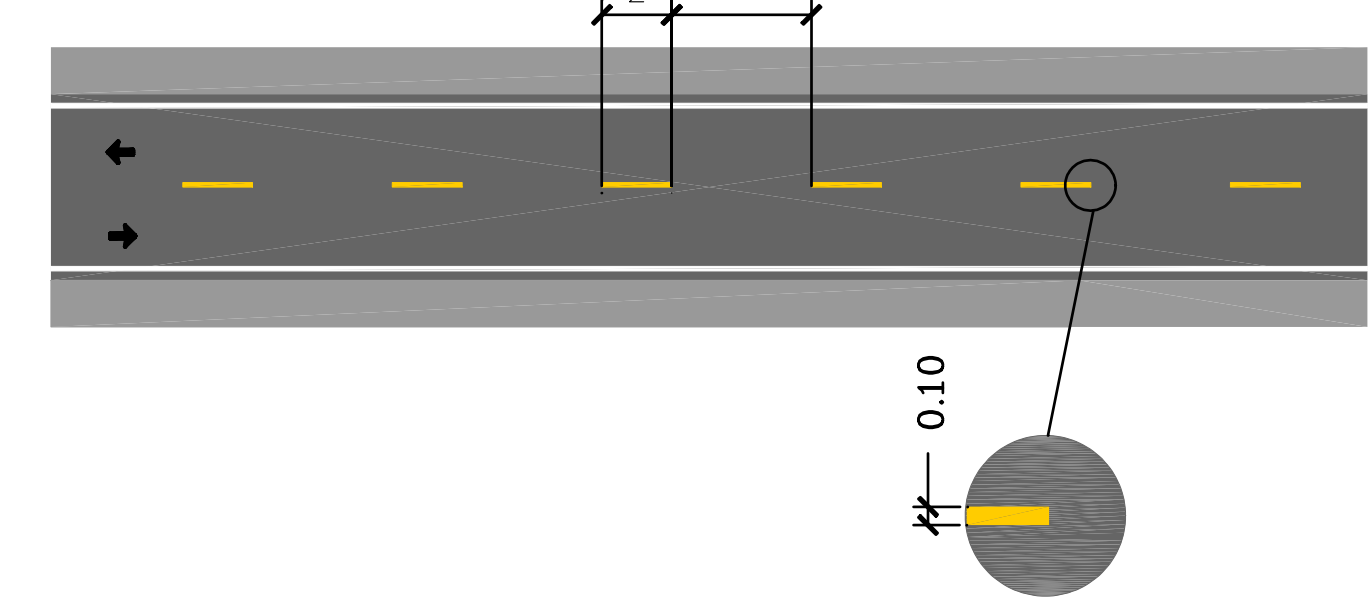

Espaçamento Faixa Simples seccionada - LFO-2

VELOCIDADE REGULAMENTADA (km/h)	SITUAÇÃO NORMAL		
	SEGMENTO(S) (m)	INTERVALO(i) (m)	CADÊNCIA SEGMENTO(S) (s:i)
V < 60	2	6	1:3
60 ≤ V < 80	3	9	1:3
V ≥ 80	4	12	1:3

Detalhe Cruzamento com faixa de pedestre

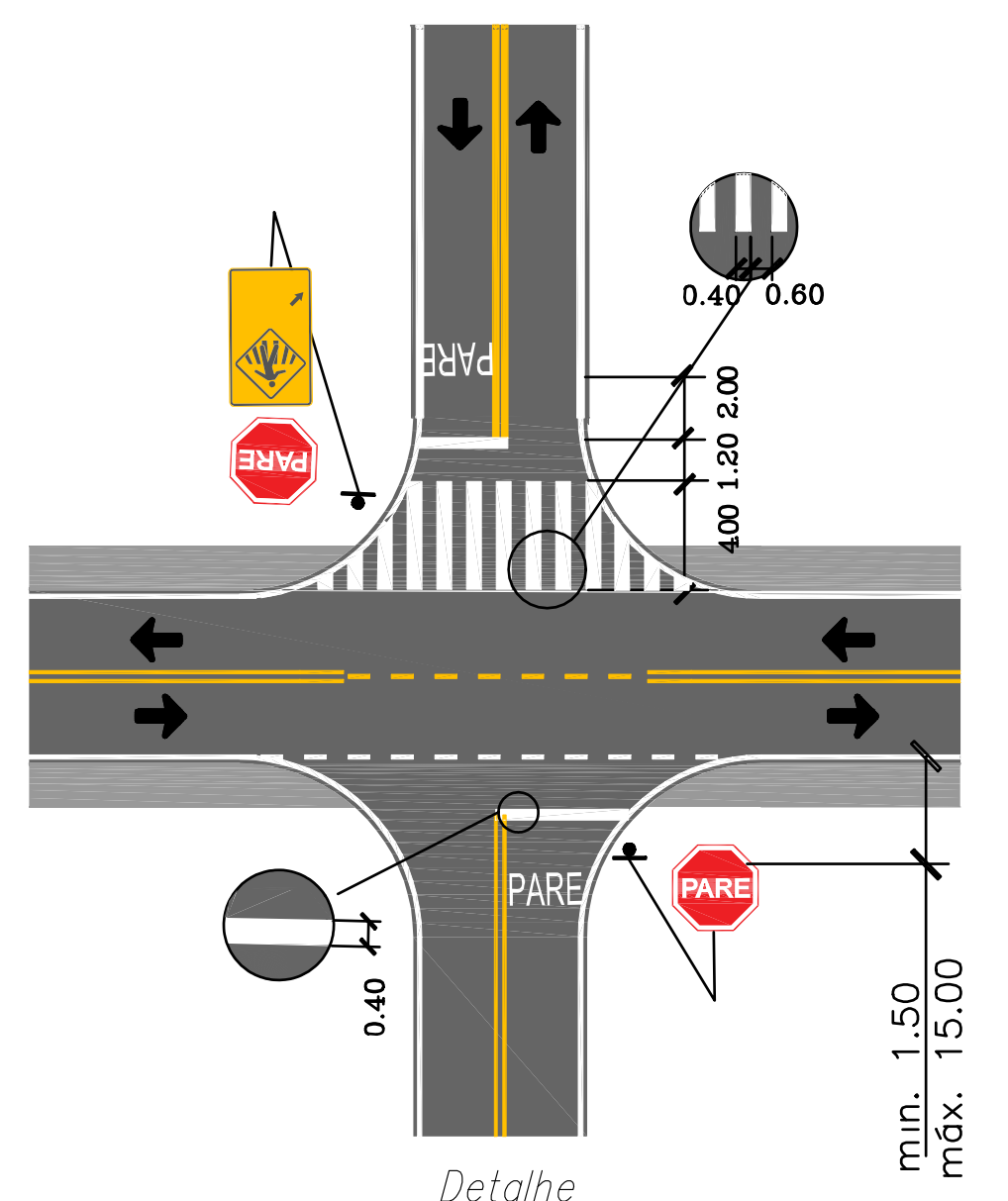

Detalhe Cruzamento sem faixa de pedestre

- NOTAS**
- PARA A EXECUÇÃO, AS MEDIDAS DEVEM SER CONFERIDAS NO LOCAL.
  - O PROJETO BÁSICO APRESENTADO FOI ELABORADO COM BASE EM ESTUDOS PRELIMINARES, APENAS PARA POSSIBILITAR A AVALIAÇÃO DO CUSTO DA OBRA E O PRAZO DE EXECUÇÃO.

REV.	DESCRIÇÃO	DATA	POR	APROV.
05	REVISÃO - DILIGENCIA PEM	07/02/2022		CAMILA MORAES
04	REVISÃO - DILIGENCIA PEM	28/01/2022		CAMILA MORAES
03	REVISÃO - DILIGENCIA PEM	20/01/2022		CAMILA MORAES
02	REVISÃO - DILIGENCIA PEM	13/01/2022		RICARDO PEIXOTO
01	REVISÃO - DILIGENCIA PEM	14/12/2021		RICARDO PEIXOTO
00	EMISSÃO INICIAL	22/11/2021		RICARDO PEIXOTO

ESTE DOCUMENTO É DE PROPRIEDADE DA PREFEITURA MUNICIPAL E NÃO PODE SER REPRODUZIDO OU USADO PARA QUALQUER FINALIDADE DIFERENTE DAQUELA PARA A QUAL ESTÁ SENDO FORNECIDO

**LEGENDA**

- RECAPEAMENTO ASFÁLTICO 596,70 m<sup>2</sup>
- RAMPAS DE ACESSIBILIDADE 4.00 unid.
- SINALIZAÇÃO HORIZONTAL COM TINTA RETRORREFLETIVA A BASE DE RESINA ACRÍLICA COM MICROESFERAS DE VIDRO
- LINHA DUPLA CONTÍNUA 15,48 m<sup>2</sup>
- LINHA DE BORDO 18,77 m<sup>2</sup>
- FAIXA DE PEDESTRES / PARE 46,87 m<sup>2</sup>
- PLACA DE SINALIZAÇÃO EM CHAPA DE AÇO NUM. 16 COM PINTURA REFLETIVA
- PLACA R-1 2.00 un

VLAMIR DE JESUS SANDEI  
Prefeito do Município de Tietê

RICARDO PEIXOTO DOS SANTOS  
Engenheiro Civil  
CREA Nº 5070047301  
ART 28027230211711765

ALVARO FLORIAN GEBRAEL BELLAZ  
Engenheiro Civil - Responsável Técnico Fiscalização  
CREA Nº 5070112805  
ART 28027230220064726

USUÁRIO: PREFEITURA MUNICIPAL DE TIETÊ

EMPREENDIMENTO: RECAPEAMENTO ASFÁLTICO, SINALIZAÇÃO VIÁRIA E ACESSIBILIDADE

LOCAL: CONJ. HABIT. TIETÊ "C" (DENOMINADO DE JOSÉ LUIS ZANETTI PAULIN), POVO FELIZ I E POVO FELIZ II

ENDEREÇO: RUA DOS LÍRIOS, BAIRRO POVO FELIZ - TIETÊ/SP

TÍTULO: PROJETO - ANEXO III

RESPONSÁVEL: RICARDO PEIXOTO	ART/RRT: RICARDO PEIXOTO	DESENHO: RICARDO PEIXOTO	APROV.:
ESCALA: Nº DO PT	VISTO:	FOLHA: 01	
INDICADA:			
DATA: 20/01/2022	ARQUIVO: TTE_F01_R DOS LÍRIOS_PAV_R05	REV.: 03	