

ISOMÉTRICO – ENTRADA DE ÁGUA – ESGOTO,
ESCALA – 1:50 (COM ALVENARIA)

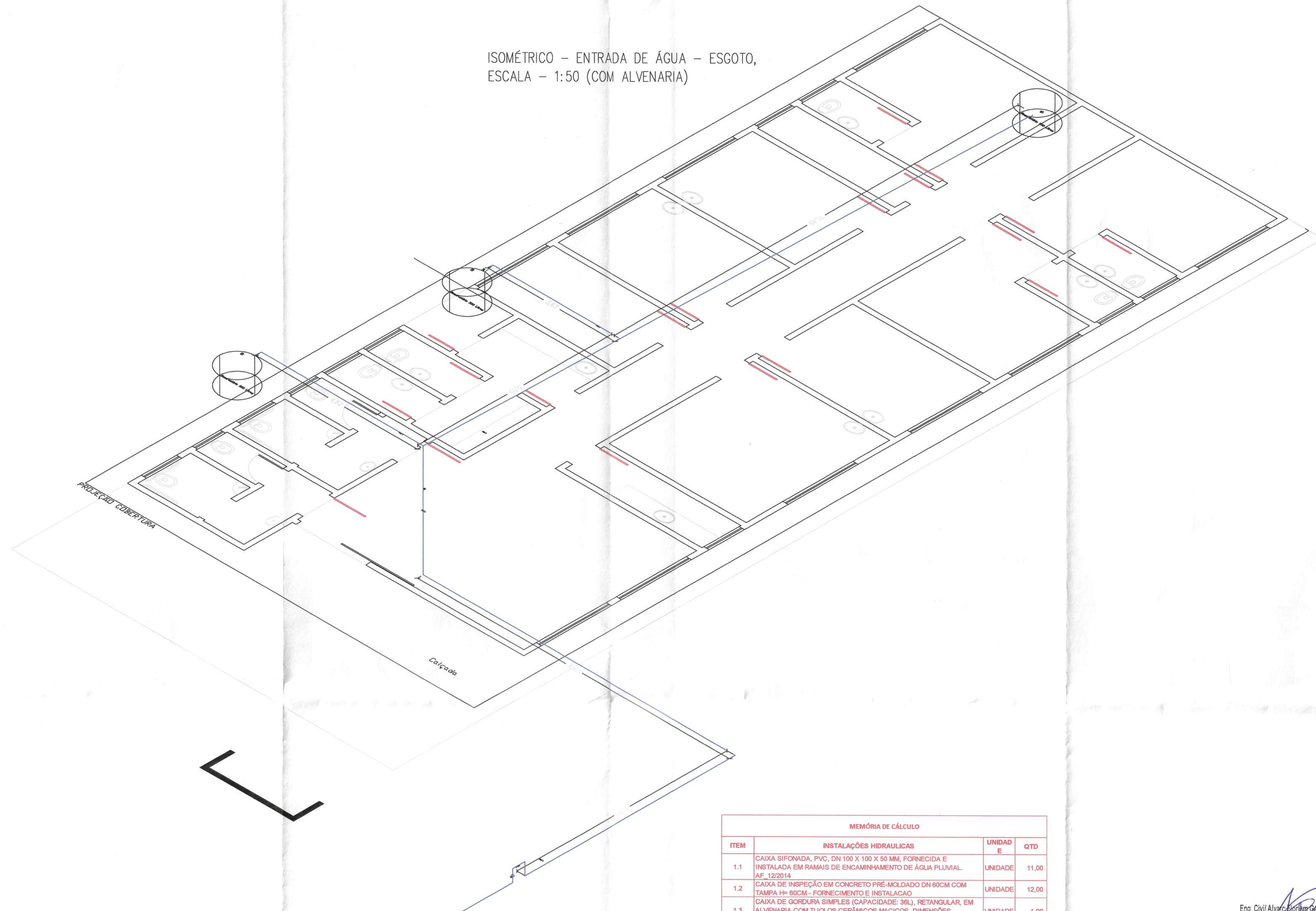

PLANTA BAIXA, ENTRADA DE ÁGUA
ESCALA – 1:100 (COM ALVENARIA)

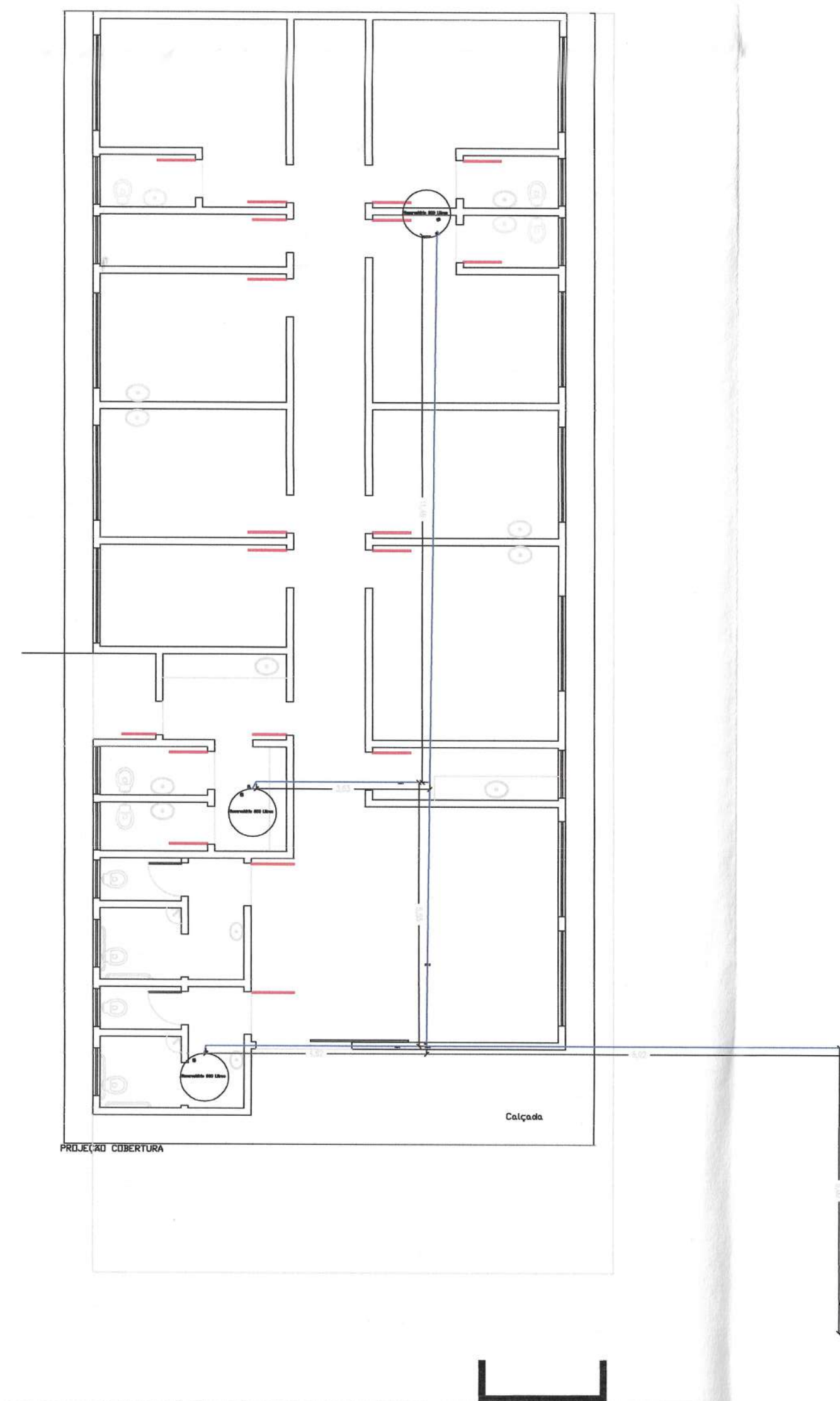

○ Redutor
 ⊕ Tubo Sobre
 ⊖ Tubo Desce
 ⚙ Chave/Boia
 ┌─┐ Cavalete com Hidrometro
 ──┘ Válvula de retenção
 ──┘ Água fria
 ○ Reservatório 500 litros

RG – Registro
 VS – Vaso Sanitário
 DH – Ducha Higiénica
 TM – Torneira
 FL – Flange

MEMÓRIA DE CÁLCULO			
ITEM	INSTALAÇÕES HIDRAULICAS	UNIDADE	QTD
1.1	CAIXA SIFONADA, PVC, DN 100 X 100 X 50 MM, FORNECIDA E INSTALADA EM RAMAIS DE ENCAMINHAMENTO DE ÁGUA PLUVIAL. AF. 12/2014	UNIDADE	11,00
1.2	CAIXA DE INSPEÇÃO EM CONCRETO PRÉ-MOLDADO DN 60CM COM TAMPÃO H= 60CM - FORNECIMENTO E INSTALACAO	UNIDADE	12,00
1.3	CAIXA DE GORDURA SIMPLES (CAPACIDADE: 36L), RETANGULAR, EM ALVENARIA COM TUIÇOS CERÂMICOS MACIÇOS, DIMENSÕES INTERNAS = 0,20X0,4 M, ALTURA INTERNA = 0,8 M. AF. 05/2019	UNIDADE	1,00
1.4	RALO SIFONADO, PVC, DN 100 X 40 MM, JUNTA SOLDÁVEL, FORNECIDO E INSTALADO EM RAMAL DE DESCARGA OU EM RAMAL DE ESGOTO SANITÁRIO. AF. 12/2014	UNIDADE	1,00
1.5	BR 03 - CONJUNTO LAVATÓRIO E BACIA ACESSÍVEIS (COMPOSIÇÃO REPRESENTATIVA) DO SERVIÇO DE INSTALAÇÃO DE TUBOS DE PVC, SOLDÁVEL, ÁGUA FRIA, DN 25 MM (INSTALADO EM RAMAL, SUB-RAMAL, RAMAL DE DISTRIBUIÇÃO OU PRUMADA), INCLUSIVE CONEXÕES, CORTES E FIXAÇÕES, PARA PRÉDIOS. AF. 10/2015	GJ	2,00
1.6	REGISTRO DE ESFERA, PVC, ROSCÁVEL, 3/4", FORNECIDO E INSTALADO EM RAMAL DE ÁGUA. AF. 03/2015	UNIDADE	4,00
1.7	REGISTRO PRESSÃO COM ACABAMENTO E CANOPLA CROMADA, SIMPLES, BITOLA 3/4" (REF. 1419)	UNIDADE	10,00
1.8	REGISTRO GAVETA COM ACABAMENTO E CANOPLA CROMADOS, SIMPLES, BITOLA 3/4" (REF. 1509)	UNIDADE	11,00
1.9	REGISTRO GAVETA COM ACABAMENTO E CANOPLA CROMADOS, SIMPLES, BITOLA 1" (REF. 1509)	UNIDADE	1,00
1.10	TORNEIRA CROMADA DE MESA, 1/2" OU 3/4", PARA LAVATÓRIO, PADRÃO MÉDIO - FORNECIMENTO E INSTALAÇÃO. AF. 12/2013	UN	11,00
1.11	TORNEIRA CROMADA LONGA, DE PAREDE, 1/2" OU 3/4", PARA PIA DE COZINHA, PADRÃO POPULAR - FORNECIMENTO E INSTALAÇÃO. AF. 12/2013	UN	2,00
1.12	TORNEIRA CROMADA 1/2 OU 3/4 PARA TANQUE, PADRÃO POPULAR - FORNECIMENTO E INSTALAÇÃO. AF. 01/2020	UN	1,00
1.13	(COMPOSIÇÃO REPRESENTATIVA) DO SERVIÇO DE INSTALAÇÃO DE TUBO DE PVC, SÉRIE NORMAL, ESGOTO PREDIAL, DN 50 MM (INSTALADO EM RAMAL DE DESCARGA OU RAMAL DE ESGOTO SANITÁRIO), INCLUSIVE CONEXÕES, CORTES E FIXAÇÕES PARA PRÉDIOS. AF. 10/2015	M	24,40
1.14	(COMPOSIÇÃO REPRESENTATIVA) DO SERVIÇO DE INST. TUBO PVC, SÉRIE N, ESGOTO PREDIAL, 100 MM (INST. RAMAL, DESCARGA, RAMAL DE ESG. SANIT., PRUMADA ESG. SANIT., VENTILAÇÃO OU SUB-COLETOR AÉREO), INCL. CONEXÕES E CORTES, FIXAÇÕES, PJ PRÉDIOS. AF. 10/2015	M	52,00
1.15	CAIXA ENTERRADA HIDRÁULICA RETANGULAR EM ALVENARIA COM TUIÇOS CERÂMICOS MACIÇOS, DIMENSÕES INTERNAS: 0,60X0,60X0,8 M PARA REDE DE ESGOTO. AF. 05/2018	UN	3,00
1.16	VASO SANITÁRIO SIFONADO CONVENCIONAL COM LOUÇA BRANCA, INCLUSIVE CONJUNTO DE LIGAÇÃO PARA BACIA SANITÁRIA AJUSTÁVEL - FORNECIMENTO E INSTALAÇÃO. AF. 10/2016	UN	7,00
1.17	VÁLVULA DE DESCARGA METÁLICA, BASE 1 1/2", ACABAMENTO METÁLICO CROMADO - FORNECIMENTO E INSTALAÇÃO. AF. 01/2019	UN	7,00
1.18	CUBA DE EMBUTIR DE AÇO INOXIDÁVEL MÉDIA, INCLUSIVE VÁLVULA TIPO AMERICANA EM METAL CROMADO E BIFÃO FLEXÍVEL EM PVC - FORNECIMENTO E INSTALAÇÃO. AF. 12/2013	UN	2,00
1.19	LAVATÓRIO LOUÇA BRANCA COM COLLINA, 45 X 55CM OU EQUIVALENTE, PADRÃO MÉDIO - FORNECIMENTO E INSTALAÇÃO. AF. 12/2013	UN	11,00
1.20	BANCADELA DE MÁRMORE SINTÉTICO 120 X 60CM, COM CUBA INTEGRADA, INCLUSIVE SIFÃO TIPO GARRAFA EM PVC, VÁLVULA EM PLÁSTICO CROMADO TIPO AMERICANA E TORNEIRA CROMADA LONGA, DE PAREDE, PADRÃO POPULAR - FORNECIMENTO E INSTALAÇÃO. AF. 12/2013	UN	2,00
1.21	TANQUE DE LOUÇA BRANCA COM COLLINA, 30L OU EQUIVALENTE - FORNECIMENTO E INSTALAÇÃO. AF. 12/2013	UN	1,00
1.22			

Eng. Civil Felipe Marques da Silva
 Secretário de Obras e Planejamento
 PREFEITURA DO MUNICÍPIO DE TIETÊ
 APROVADO
 Letícia Garbelotti de Almeida
 Engenheira Civil
 CREA 5069600922

Assinado de forma digital
 por FELIPE MARQUES DA
 SILVA:29368427860
 Dados: 2020.08.21
 13:14:57 -03'00'

Responsável Técnico
 FELIPE MARQUES DA SILVA
 Eng. Civil - CREA 506223697

ASSUNTO: CONSTRUÇÃO DE POLICLINICA PROJETO DE ENTRADA DE ÁGUA - Planta baixa e Isométrico.	REVISÃO	00
LOCAL: Rua Antônio Ferreira Cardia, Altos do Tietê, Tietê - SP. Matrícula: 41288	FOLHA	01
DATA 16/03/2018	ESCALA	Indicadas