

OBS1: TODAS AS EMENDAS DEVEM SER FEITAS COM O SISTEMA DE SOLDA EXOTÉRMICA TANTO NO SOLO QUANTO NO TELHADO. AS CAIXAS DE INSPEÇÃO PODEM SER REDUZIDAS A NO MÍNIMO 4 NOS CANTOS VIVOS NO ENTANTO AS DESCIDAS DEVEM CONTINUAR SENDO 8.
 OBS2: SEGUIR TODOS OS DETALHES DO PROJETO QUALQUER ALTERAÇÃO DEVE SER INFORMADA COM ANTECEDÊNCIA OA ENGENHEIRO RESPONSÁVEL.
 OBS3: TODOS OS CÁLCULOS E DIRETRIZES ESTÃO DESCRITOS NO MEMORIAL DE CÁLCULO.

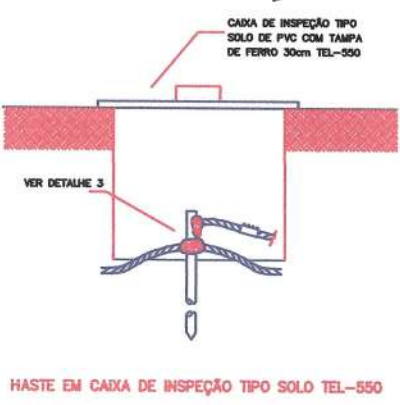
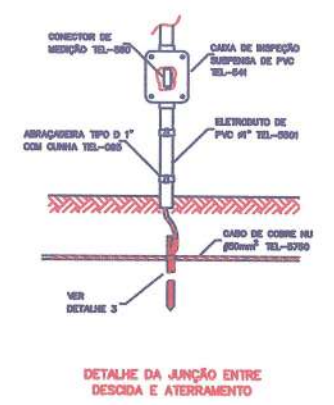
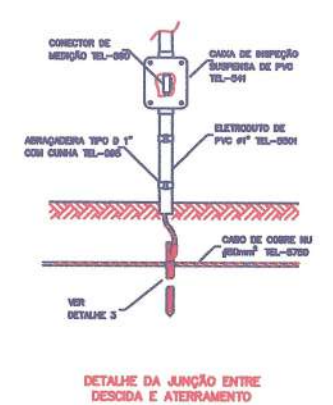
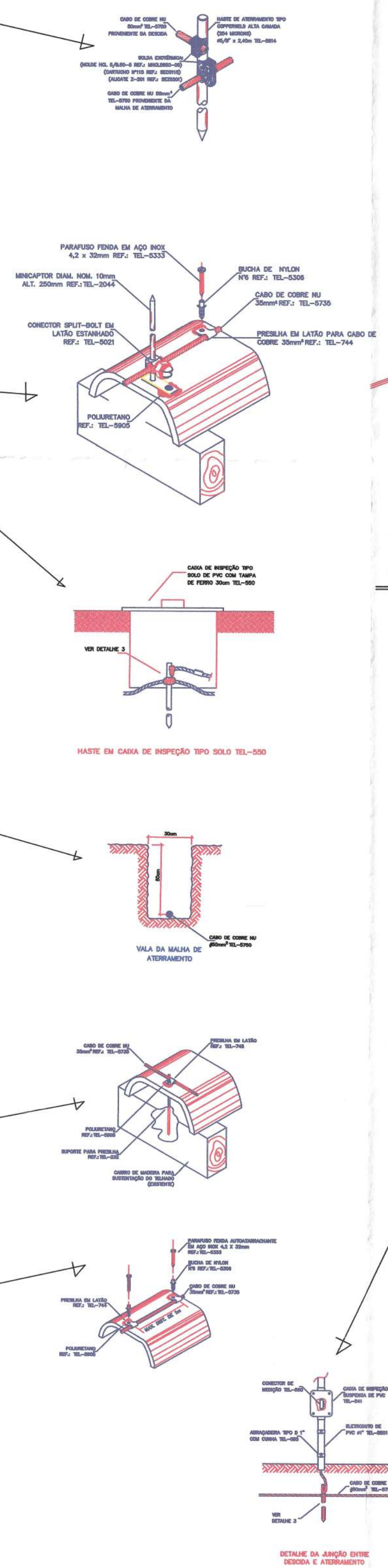
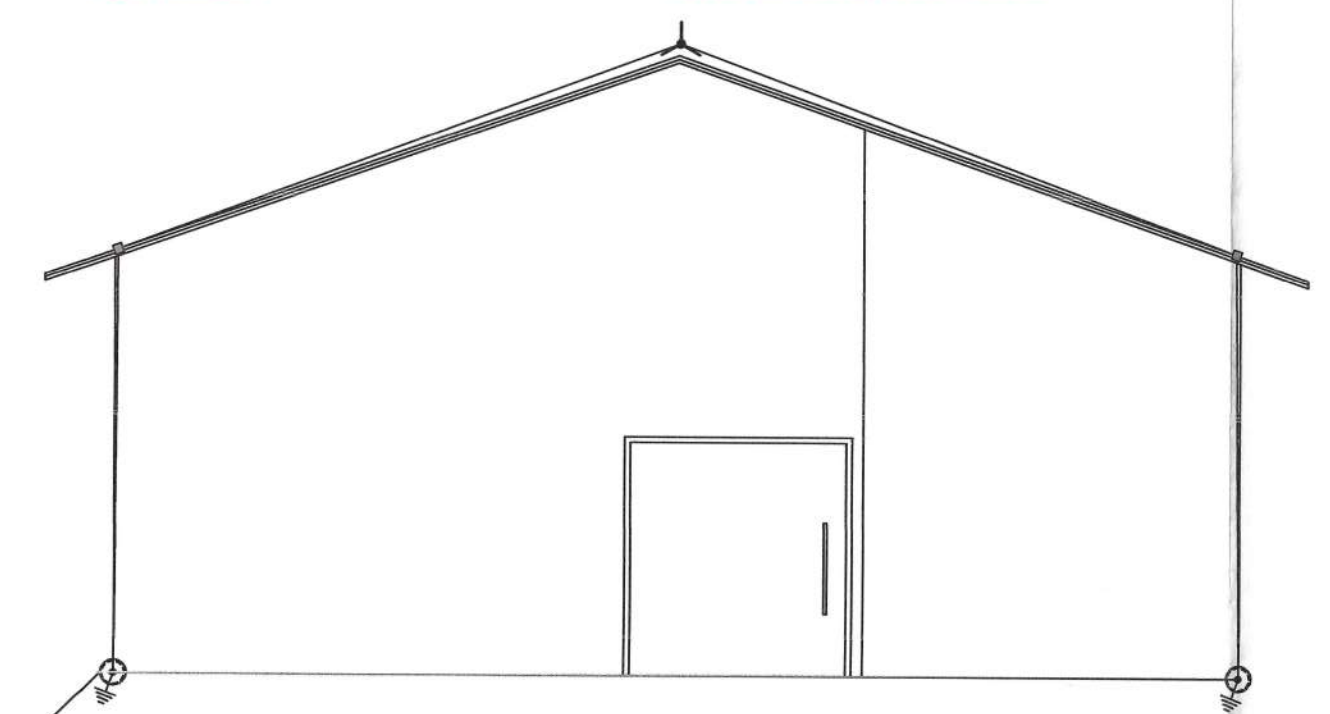
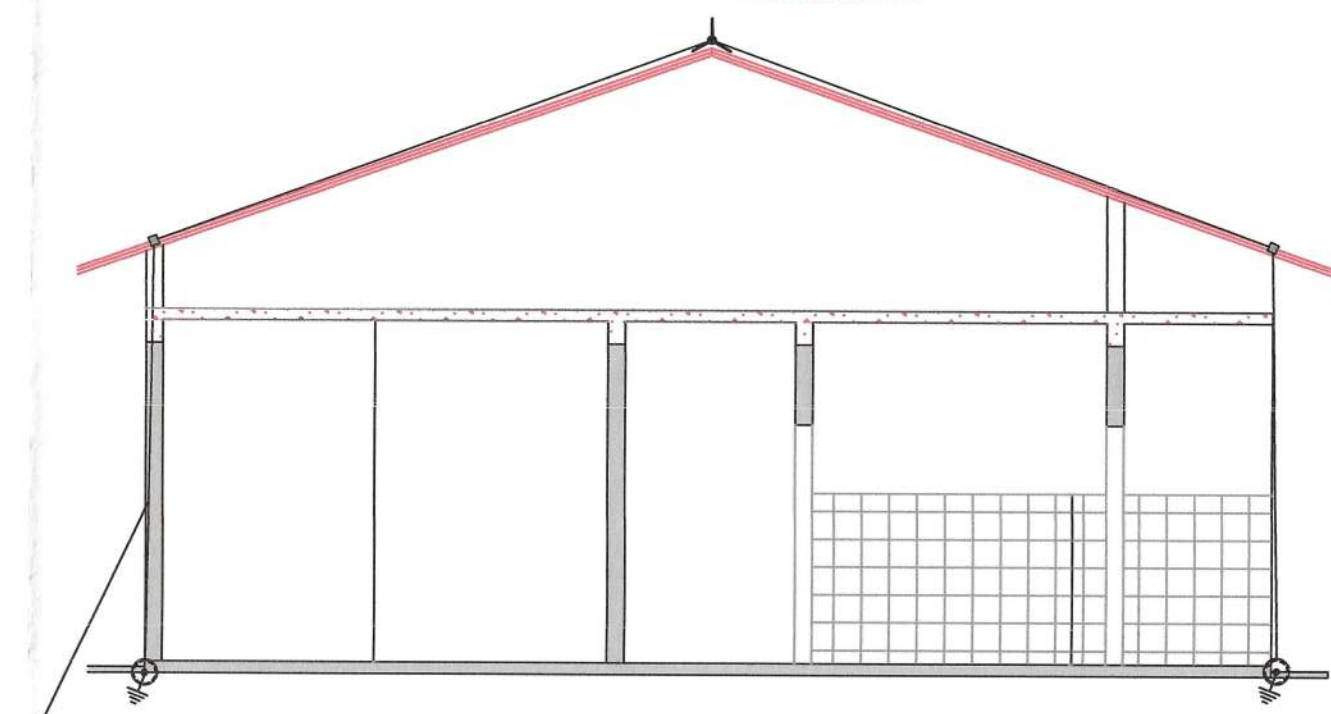
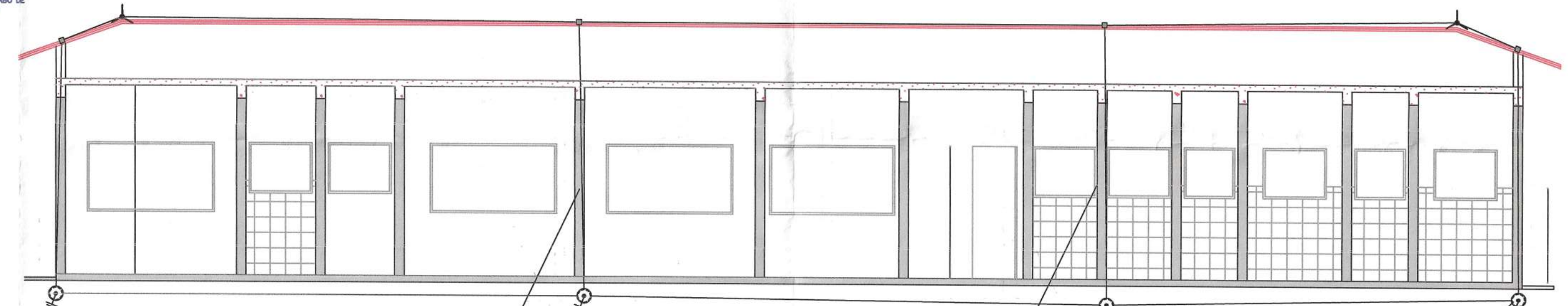
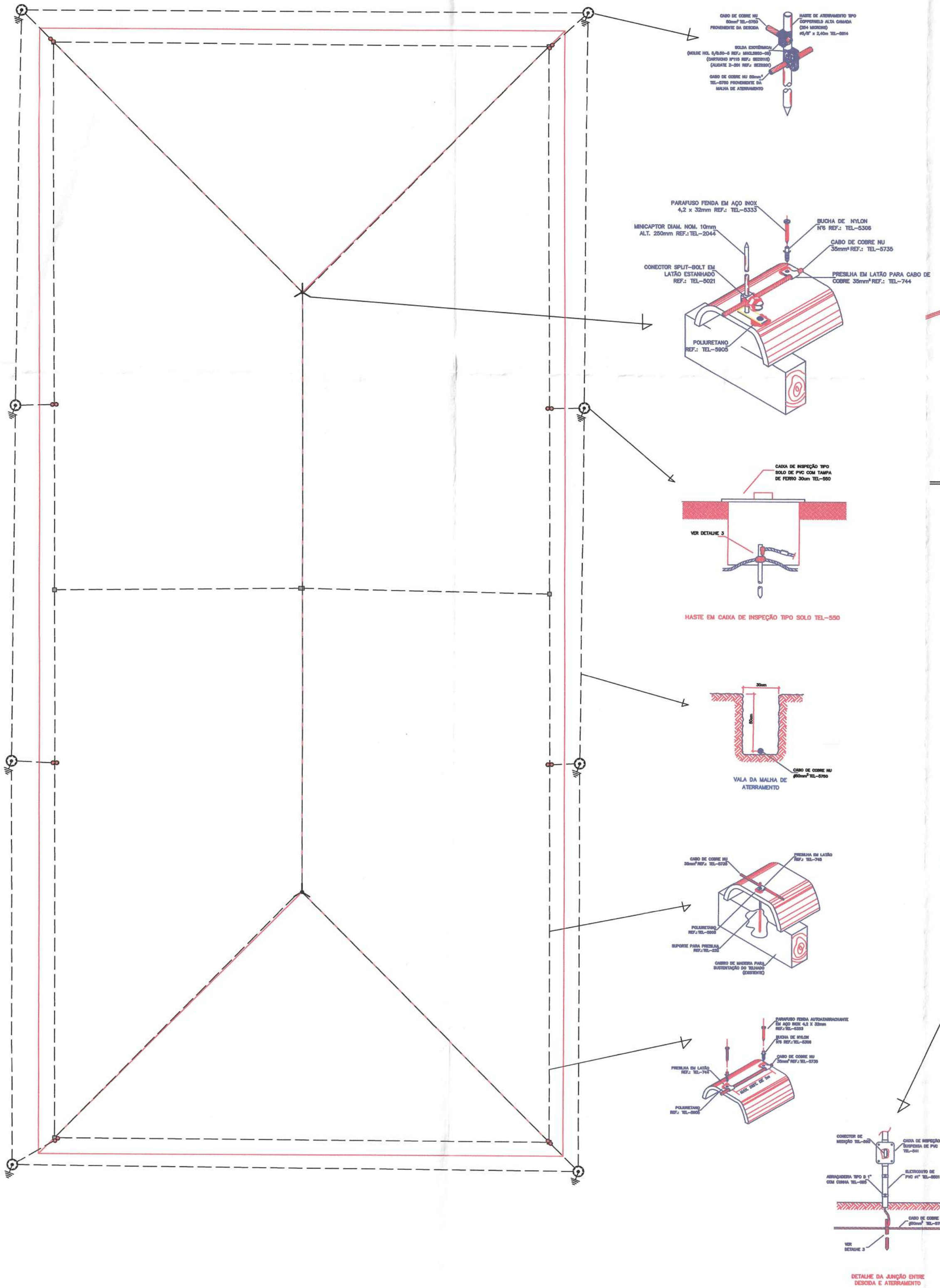

PREFEITURA DO MUNICÍPIO DE TIETÊ
 APROVADO
 Leticia Cordeiro de Mello
 Engenheira
 CREA 50494/2022
 Eng. CIVIL Álvaro Fernando Gabriel Bello
 Secretário de Obras e Planejamento

- LEGENDA:
- Caixa com Aterramento 1 Haste c/ Tampa de F.F
 - Captor tipo Franklin de Aço Inoxidável c/ mastro e base
 - Conector SPLIT-BOLT para cabo de cobre 35mm²
 - Ligação entre Cabo de Cobre e Cabo de Cobre
 - Eletroduto no Teto
 - Eletroduto no Piso

PROJETO: POLICLÍNICA DE TIETÊ
 PROPRIETÁRIO: PREFEITURA DE TIETÊ
 DATA DE EXECUÇÃO: 26 DE JULHO DE 2019
 ENGENHEIRO: RICARDO CONSORTE
 CREA: 7050143027
 DATA DE REVISÃO: _____
 DESCRIÇÃO DO PROJETO: SISTEMA CONTRA DESCARGAS ATMOSFÉRICAS SPDA
 ASSINATURA DO ENGENHEIRO RESPONSÁVEL: